METEOBRIANZA 24 - 28 ottobre 2013

mercoledì 23 ottobre 2013	sorge h 07.50	tram h 18.24	Fase lunare	Bollettino n°125/13
	leva h 21.32	cala h 12.01	85% calante	

OSSERVAZIONI ORE 15:55 IN AGRATE BRIANZA

Cielo	Molto nuvoloso – nembostrati 8/8
Vento al suolo 10 m	Da SE (142°) Km/h 3 max km/h 27 E 10:30
Temperatura C° 10 m	+16.1° max. di oggi +16.1° min. notturna +15.2°
Pressione a l. m. hPa	1014.7 in diminuzione
Umidità relativa	98% molto umido
Rad. solare max. oggi	153 W/M2 h 13:32 molto bassa
Temperatura	+18° (THSW)
Fenomeni in atto	Rovescio in atto – mite - umido

QUALITÀ dell'ARIA

Agrate NO2 (att. 200) :	47	23/10
Vimercate PM10 (att. 50) :	43	23/10

MONTAGNA

Isoterma 0° :	m.	3300	stabile
Limite neve :	m.	2700	stabile

SITUAZIONE GENERALE

Una perturbazione estesa dal nord Africa alla Scandinavia sta transitando sulla nostra zona. Nubi compatte, piogge e rovesci. Correnti caldo-umide da occidente a tutte le quote, sospinte da vortici atlantici molto profondi ed estesi mantengono le temperature miti. Neve oltre i 2700 m. Da domani al fine settimana insisteranno le correnti caldo-umide ma senza precipitazioni di rilievo.

EVOLUZIONE LOCALE

GIOVEDÌ	Iniziali condizioni piovose residue. Migliora nel pomeriggio. Mite.
VENERDÌ	Nubi e brevi schiarite. Piovaschi sui rilievi. Mite.
SABATO	Nubi e schiarite. Moto mite.
DOMENICA	Nubi e schiarite. Pioviggini a notte. Molto mite.
TENDENZA	Nuvoloso – deboli piogge – molto mite per la stagione.

TEMPERATURE

PREVISTE nel PERIODO	min:	+13,0° / +16,0°		max:	+16,0° / +19,0°	
MEDIA STORICA GIORNO	min:	+9,5°		max:	+15,7°	
TEMPERATURE ESTREME del GIORNO	min:	+3,8°	(1908)	/	+15,5°	(1943)
	max:	+9,7°	(1941)	/	+22,0°	(1971)

PIOVOSITÀ dal 01/01/2013

Totale accumulato		mm.	984
(di cui neve)		cm.	52
Media storica		mm.	802
Variazione	+23%	mm.	+182

Dati mensili (mm)	cumula	media	variazi
	61	110	-49

AVVISI

La perturbazione prevista sta dando i suoi effetti, continuando per altre 24 h circa. Successivamente le piogge si faranno sporadiche e la nuvolosità si dissolverà parzialmente, almeno in pianura. La nota dominante del del periodo sarà data dalla temperatura particolarmente mite e dall'alta umidità.

SITO METEO http://fmzlab.com/meteobrianza/stable/cms/

TAB : hPa 1015 > Ur 98% > NO2 47/200 > PM10 43/50 > piovoso

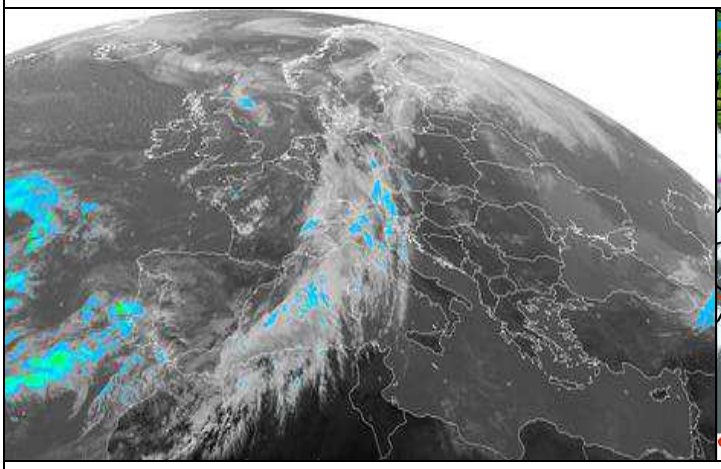

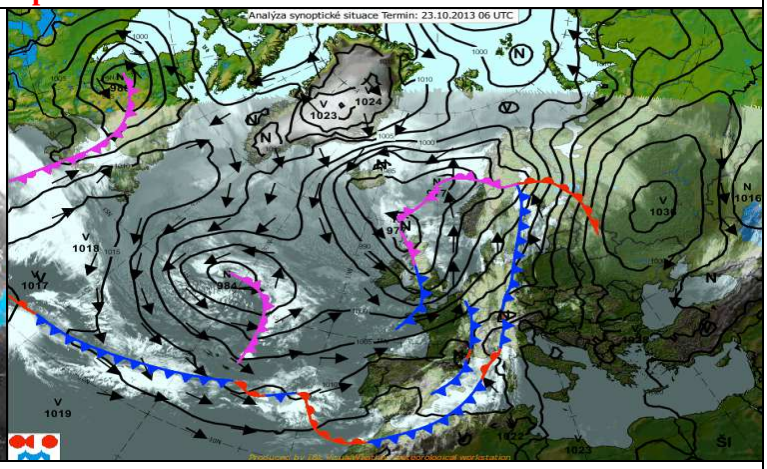

Supporto Tecnico DAVIS