METEOBRIANZA 25 - 29 ottobre 2012

mercoledì 24 ottobre 2012	sorge h	07.51	tram h	1	Fase lunare
	leva h	15.41	cala h	0	69% crescente

Bollettino n°127/12

OSSERVAZIONI ORE 09:45 IN AGRATE BRIANZA

Cielo	sereno
Vento al suolo 10 m	Da ESE (148°) Km/h 1 Max. km/h 3 NE h 00:13
Temperatura C° 10 m	+13.6 max. di ieri +21.7° min. notturna +10.4°
Pressione a l. m. hPa	1016.9 in aumento
Umidità relativa	88%
Rad. solare max. oggi	492 w/m2 h 12:54
Temperatura percepita	+15° (THSW)
Fenomeni in atto	Foschia – calma di vento – inversione termica

QUALITÀ dell'ARIA

Agrate NO2 (att.	100	(23/10
Vimercate PM10	46	(23/10

MONTAGNA

Isoterma	m. 3600	In discesa
Limite	m. 2500	In discesa

SITUAZIONE GENERALE

Ancora alta pressione per 24 h. con tempo stabile ma accompagnato da foschie anche dense. Un vortice fre formazione sulle regioni artiche scivolerà verso il Mediterraneo nei prossimi giorni portando freddo e instabili formazione di un minimo barico sul mar Ligure provocherà nubi e piogge tra venerdì e sabato. Neve in discesa quote medio-basse. Temperatura in progressiva sensibile diminuzione.

EVOLUZIONE LOCALE

GIOVEDÌ	Sereno al mattino con foschie. Nuvoloso a sera. Max in leggera diminuzione.
VENERDÌ	Nuvoloso o molto nuvoloso. Piogge deboli. Temperatura max in ulteriore calo.
SABATO	Nuvoloso. Piogge da deboli a moderate. Neve a quote medio-basse. Freddo.
DOMENICA	Da nuvoloso a poco nuvoloso. Temperature minime vicine allo 0°.
TENDENZA	Sereno e freddo. Nubi a fine validità. Locali deboli gelate al mattino.

TEMPERATURE

PREVISTE nel PERIODO	min:	+8,0° / +11,0°		max	+18,0° / +21,0°	
MEDIA STORICA	min:	+9,1°		max	+15,5°	
TEMPERATURE	min:	+2,8°	(1905)	/	+16,6°	(1923)
ESTREME del GIORNO	max:	+8,8°	(1908)	/	+22,4°	(1971)

PIOVOSITÀ dal 01/01/2012

Totale accumulato		mm.	
(di cui neve)		cm.	
Media storica		mm.	
Variazione	-20%	mm.	
Dati mensili (mm)	cumul 45	media 110	variazio -65

AVVISI

In arrivo nei prossimi giorni un vortice freddo accompagnato da piogge, neve sino a 1000 m. e freddo conseg Cambia decisamente la massa d'aria che sinora ha regalato una ulteriore coda d'estate. Non si esclude qualche g brinata tra il fine settimana e l'inizio della prossima. Inizia così il semestre freddo. Infatti le "mezze stagioni" letteratura sono soltanto una convenzione. Si arresterà la tendenza al peggioramento della qualità dell'aria.

TAB : hPa 1017> Ur 88%> NO2 100/200> PM10 46/50> foschia

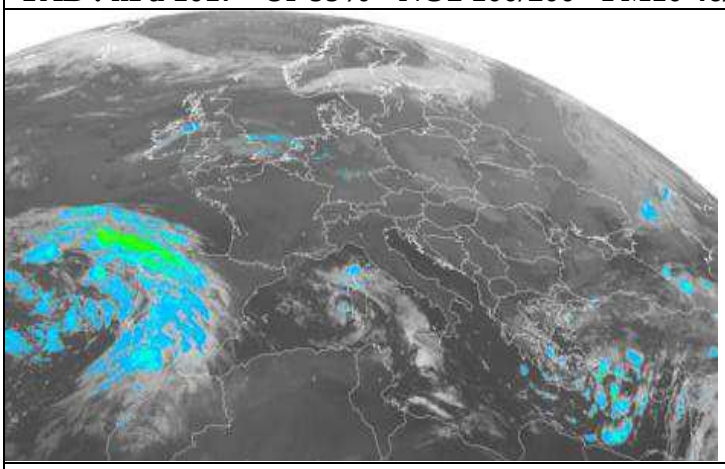

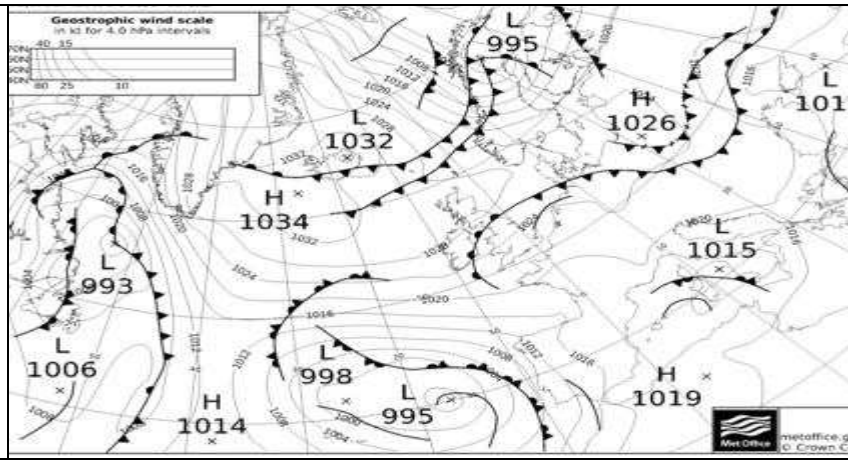

Supporto Tecnico DAVIS