# METEOBRIANZA 09 - 13 ottobre 2012

| lunedì 8 ottobre 2012 | sorge h 07.30 | tram h 18.49 | Fase lunare | Bollettino |
|---|---|---|---|---|
| | leva h 00.35 | cala h 14.46 | 54% calante | n°120/12 |

## OSSERVAZIONI ORE 09:42 IN AGRATE BRIANZA

| | |
|---|---|
| Cielo | Nuvoloso – stratocumuli 7/8 |
| Vento al suolo 10 m | Da NE (40°) Km/h 2 Max. km/h 11 NE h 02 :17 |
| Temperatura C° 10 m | +17.1° max. di ieri +23.9° min. notturna +14.2° |
| Pressione a l. m. hPa | 1017.2 in aumento |
| Umidità relativa | 84% |
| Rad. solare max. ieri | 656 w/m2 h 12:39 |
| Temperatura percepita | +17° (THSW) |
| Fenomeni in atto | Umido - fresco |

## QUALITÀ dell'ARIA

| | | |
|---|---|---|
| Agrate NO2 (att. 200) : | 63 | (08/10 ) |
| Vimercate PM10 (att. 50) : | 28 | (08/10 ) |

## MONTAGNA

| | | | |
|---|---|---|---|
| Isoterma 0° : | m. | 3300 | In discesa |
| Limite neve : | m. | 2900 | In discesa |

## SITUAZIONE GENERALE

**Alta pressione continentale mantiene condizioni stabili al nord Italia. Deboli perturbazioni in transito su centro Europa vengono spinte verso S da venti orientali ma deviate dall'arco alpino verso l'Adriatico ed il Tirreno. Situazione pressoché statica sino a giovedì. Un cambiamento di circolazione è previsto nel fine settimana con un fronte occluso che da venerdi interesserà la nostra regione. La temperatura si assesterà sui livelli medi stagionali.**

## EVOLUZIONE LOCALE

| | |
|---|---|
| MARTEDÌ | Da nuvoloso a poco nuvoloso. Ventilato. Temperatura nella norma. |
| MERCOLEDÌ | Nuvoloso o poco nuvoloso. Possibile qualche locale pioviggine. Temperatura stazionaria. |
| GIOVEDÌ | Da poco nuvoloso a nuvoloso con deboli piogge a notte. Temperatura stazionaria. |
| VENERDÌ | Molto nuvoloso. Piogge e locali rovesci. Ventilato. Temperatura stazionaria. |
| TENDENZA | Nubi e schiarite. Possibili deboli piogge. Temperatura stazionaria. |

## TEMPERATURE

| | | | | | | |
|---|---|---|---|---|---|---|
| PREVISTE nel PERIODO | min: | +12,0° / +15,0° | | max: | +17,0° / +21,0° | |
| MEDIA STORICA GIORNO | min: | +11,9° | | max: | +19,1° | |
| TEMPERATURE ESTREME del GIORNO | min: | +5,5° | (1974) | / | +17,7° | (1903) |
| | max: | +8,5° | (1936) | / | +25,1° | (1900) |

## PIOVOSITÀ dal 01/01/2012

| | | | |
|---|---|---|---|
| Totale accumulato | | mm. | 608 |
| ( di cui neve ) | | cm. | 15 |
| Media storica | | mm. | 748 |
| Variazione | -19% | mm. | -140 |

| | cumulato | media | variazione |
|---|---|---|---|
| Dati mensili ( mm ) | 7 | 110 | -103 |

## AVVISI

**Le temperature particolarmente miti di questi giorni tendono a ridimensionarsi e rientrare nella norma. Nel fine settimana è in arrivo la pioggia e la neve a quote medio-alte. La seconda metà del mese, secondo le elaborazioni più avanzate, vede l'autunno pronunciarsi in modo più deciso, come è normale che sia. Seguiremo l'evoluzione stagionale informandovi puntualmente.**

**TAB : hPa 1017> Ur 84%> NO2 63/200> PM10 28/50> nuvoloso**

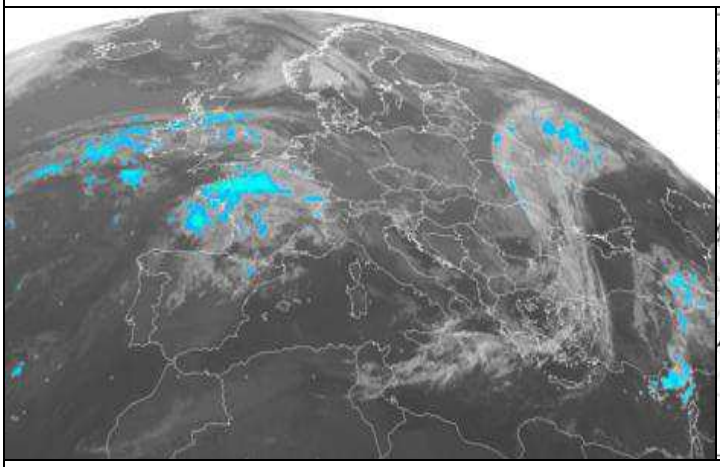

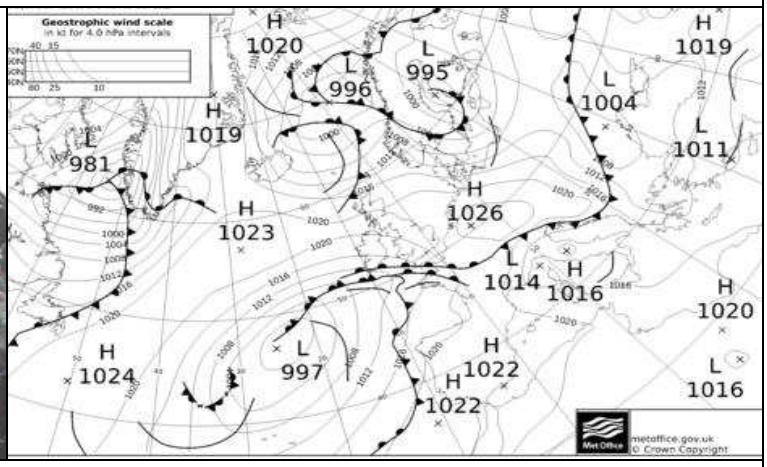


Supporto Tecnico DAVIS